TYP GRZEJNIKA: SE 39/600

Wymiary

Szerokość [mm] (L)	645
Wysokość [mm] (H)	1520
Głębokość [mm] (T)	130

Kolektory pionowe:

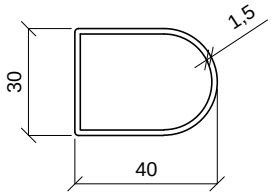

Rury poziome:

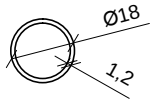

Moc

ΔT = 60ºC	90ºC/70ºC/20ºC	1427 W
ΔT = 55ºC	90ºC/70ºC/25ºC	1283 W
ΔT = 50ºC	75ºC/65ºC/20ºC	1143 W
ΔT = 45ºC	75ºC/55ºC/20ºC	1006 W
ΔT = 40ºC	75ºC/55ºC/25ºC	871 W

Charakterystyka cieplna

$\varphi = K * \Delta T^{n}$

K = 9,8351

n = 1,2156

Przyłącza

Rozstaw [mm] (D)	600
Odl. od ściany [mm]	45-52
Gwint	1/2"

Uchwyty montażowe

Rozstaw w pionie [mm]	1295
Rozstaw w poziomie [mm]	595

Pozostałe

Masa [kg]	20,50
Pojemność [dm³]	6,65
Powierzchnia [m²]	1,84

Rysunek techniczny:

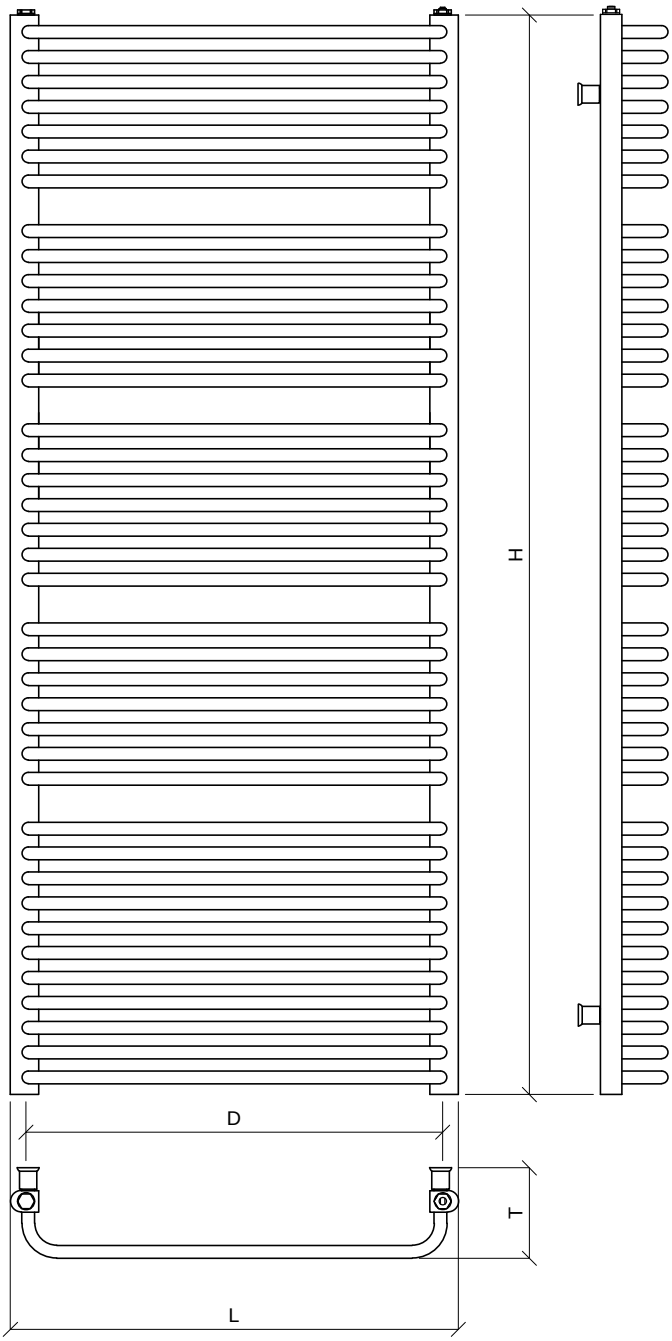

MIKA PLUS

54-156 Wrocław ul. Stargardzka 3b tel./fax 71 351-31-00, 71 351-31-01

mikaplus@mikaplus.com.pl www.mikaplus.com.pl